



Mayflower



D140

Str.	Onesize
Længde, cm:	Ca. 150 cm
Højde, cm:	Ca. 75 cm
Forbrug, ngl.:	3
Pinde:	Rundpind 3½ mm (100 cm)
Tilbehør:	2 maskemarkører
Kvalitet:	Mayflower Amadora
Strikkefasthed:	18 m i retstrikket på p 3½ mm = 10 cm (Ret på både r-p og vr-p, når der strikkes frem og tilbage)

I nogle tilfælde kan der komme ændringer eller tilføjelser i en allerede udgivet opskrift. Er du i tvivl om noget i denne opskrift, anbefaler vi, at du downloader den påny, da der kan være udgivet en opdateret version. Du kan altid finde nyeste version på www.mayflower.dk.

OM DETTE DESIGN

Birkesjalet er et simpelt sjal strikket i retstrikket. Sjalet har et fint bladmønster, der flugter langs den ene skrå side på sjalet.

Sjalet strikkes fra den højre skrå side og op imod venstre spids. Den længste side på sjalet vil bestå af kantmasker, og det er derfor vigtigt, at der konsekvent strikkes efter anvisningerne på disse eller på den måde, der ellers foretrækkes, så kanten bliver pæn.

Strikkefastheden og målene i opskriften er oplyst ud fra strik eller hækling, som er vasket og tørt. Derfor er det vigtigt, at du laver en strikkeprøve i garnet, inden du går i gang. Vask prøven efter anvisningen og lad den tørre, inden du tæller dit maskeantal indenfor 10 × 10 cm. Måske skal du justere pind/nål op eller ned i str. for at ramme den angivne strikkefasthed.

FORKORTELSER

m: maske

r: ret

vr: vrang

sm: sammen

mm: maskemarkør

km: kantmaske

arb: arbejdet

p: pind

vrs: vrangside

rts: retside

omg: omgang

fv: farve

BESKRIVELSER

Km: Første m tages løst af, som skulle den strikkes r. Sidste m strikkes r.

OPSKRIFT

Slå 190 m op på p 3½ mm og strik første og anden p r med 1 km i begge ender (hvh. r-p og vr-p). Strik ALTID 1 km i begge ender.

Nu påbegyndes en indtagning på hver retsidepind, som laves på hver r-p igennem resten af sjalet - altså på hver 2. pind. Strik den således:

1 km, 2 m sm, r over alle m indtil km, km. Strik r over alle m tilbage langs vrs.

Fortsæt med retstrikket med indt og km, indtil der er strikket i alt 16 p = i alt 183 m.

På den 17. p påbegyndes mønster således:

1 km, 2 m sm, 151 m r, placér mm, mønster efter diagram (over 19 m), placér mm, 9 r, 1 km = i alt 182 m.





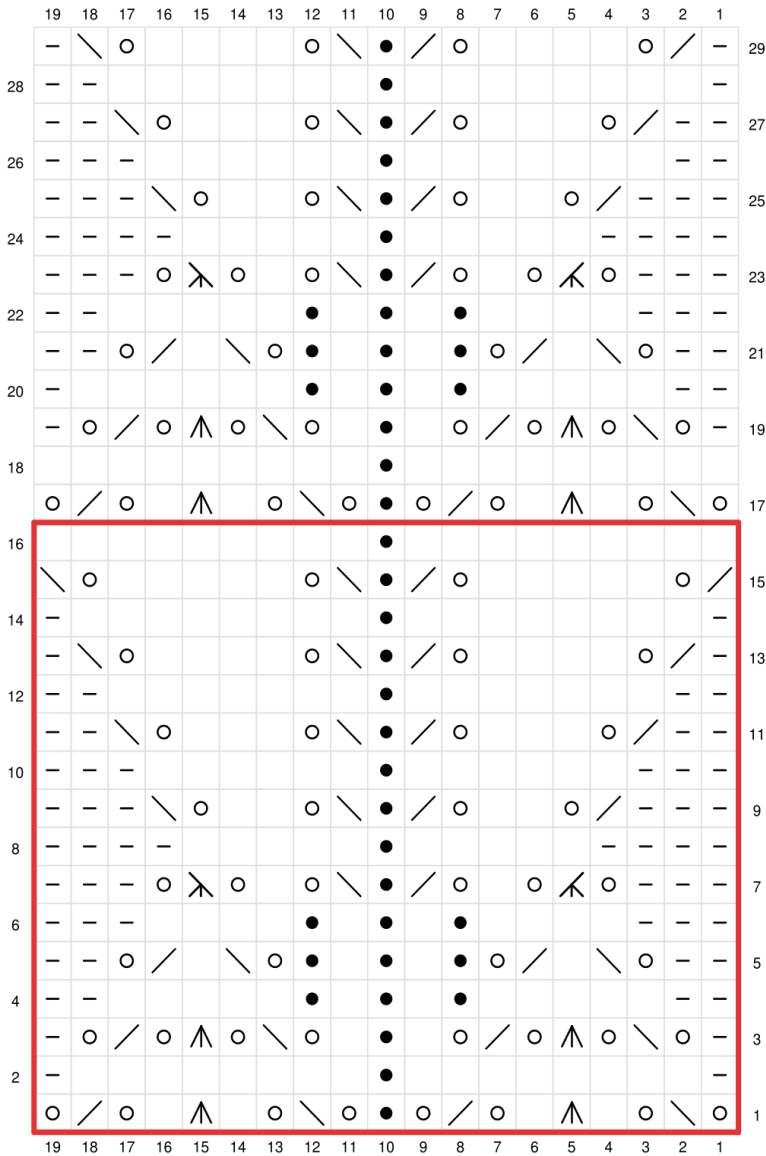

Fortsæt nu med at strikke retstrikket over retstrikket, diagram over de 19 m imellem mm og km i begge ender. På hver p fortsættes der med at tage i m ind på hver p. Når der er 39 m i alt tilbage på p, stoppes diagrammet, og der strikkes nu retstrikket over alle m (på nær km, som fortsætter).

Strik, indtil der er 3 m tilbage og luk af. Hæft alle ender.

Vask skånsomt sjalet og læg det til tørre under blokking.

DIAGRAM



- Ret på retsiden, vrang på vrangsiden
- Vrang på retsiden, ret på vrangsiden
-  Strik to m sm dr r
-  Strik to m sm r
-  Løft to m over på højre pind som skulle de strikkes r, strik 1 m r, løft de to første m over den strikkede
- Slå om
-  Strik ret på retsiden og ret på vrangsiden
-  Strik 3 m sm r
-  Strik 3 m sm dr r
-  Pind 1-16 gentages



AMADORA FV 2